

LE LOUVRE DES ANTIQUAIRES - PARIS (75)

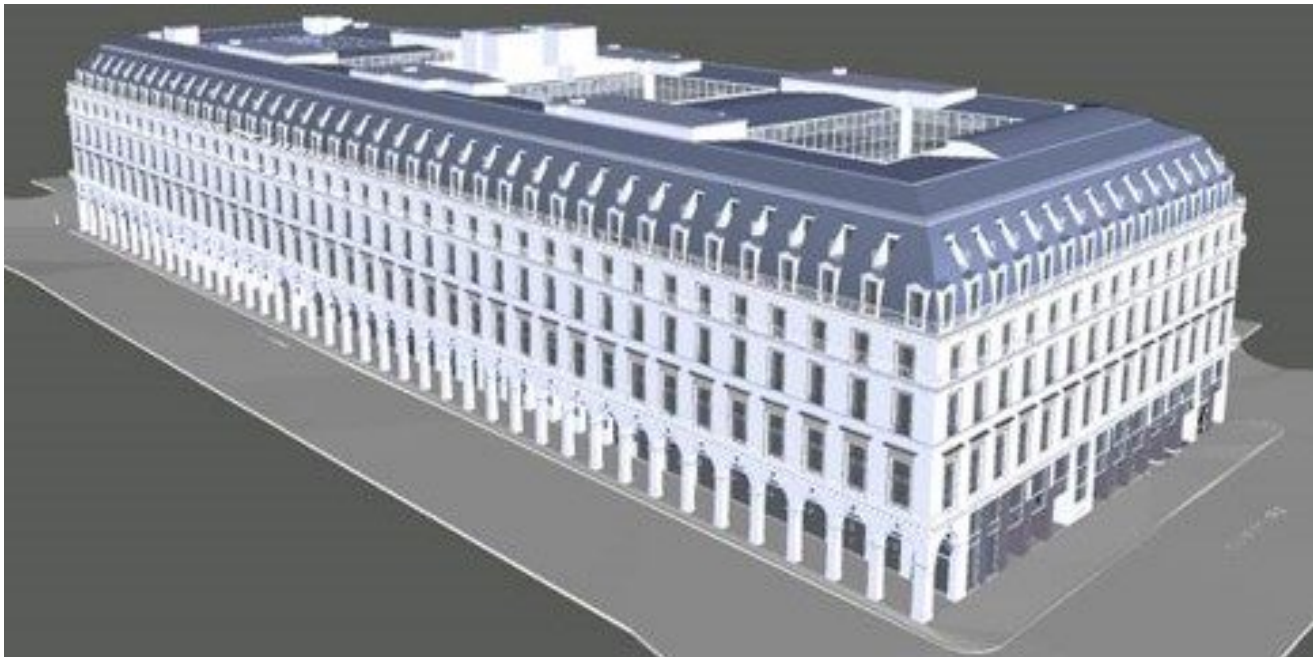

PROJETS MIXTES

Restructuration d'un immeuble situé 2, place du Palais Royal à Paris, sur 12 niveaux (R-4 à R+7) à usage mixte de bureaux et de commerces.

64 500 m²

Mission : 2016-2019

MOA / client : **SOCIETE FONCIERE LYONNAISE**
Missions : **BIM management conception**
Architecte : **Braun & Associés**

Montant de Travaux : 50 000 000 € HT



BIM - SYNTHÈSE